



Asociación Mexicana de
Distribuidores de Automotores

Financiamiento Automotriz Enero de 2015

Este documento es elaborado por AMDA con información de JATO Dynamics al 26 de Febrero del 2015.
Copyright © JATO Dynamics Limited 2015. All rights reserved.

Los datos Incluyen información de la mayoría de las instituciones crediticias, por lo tanto es un indicador de tendencia.

Las cifras sobre ventas provienen de informes de AMIA.

A partir de enero 2014 se incorpora información adicional por parte de la institución CF Credit Services, de la cual en este reporte se recupera la correspondiente a 2014 para efectos de comparación interanual.



Comercialización de vehículos ligeros de 2007 a 2015

En los meses de enero

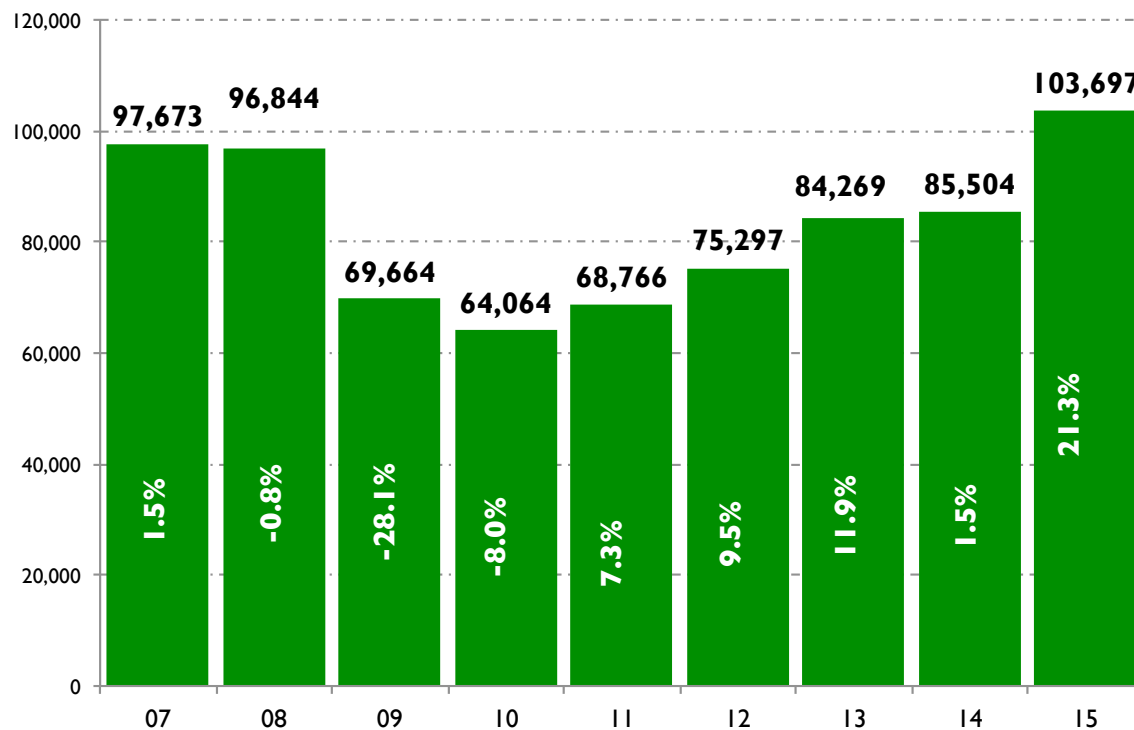

Fuente: Elaborado por AMDA.

Comercialización 2015 vs. 2013: 23.1%

Comercialización 2015 vs. 2012: 37.7%

Comercialización 2015 vs. 2011: 50.8%

Comercialización 2015 vs. 2010: 61.9%

Comercialización 2015 vs. 2009: 48.9%

Comercialización 2015 vs. 2008: 7.1%

Comercialización 2015 vs. 2007: 6.2%



Financiamiento a la adquisición de vehículos

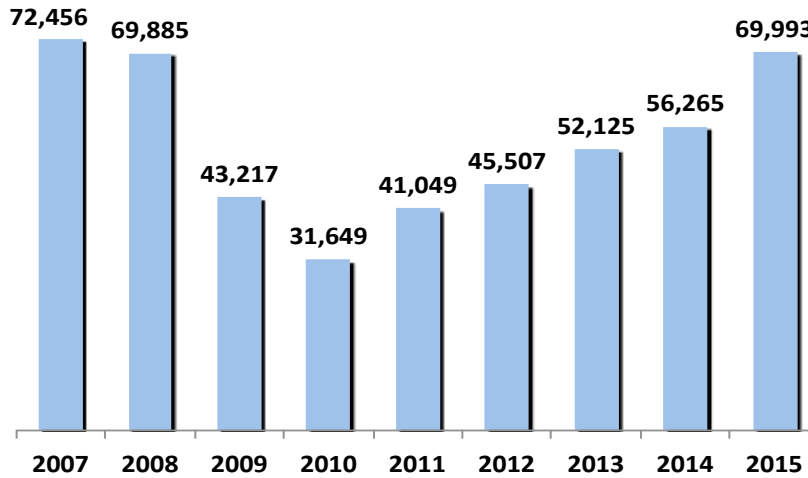

Unidades

Al mes de enero de 2015 se registraron 69 mil 993 colocaciones lo que representa un incremento de 24.4% con respecto a 2014, lo que equivale a **13 mil 728 unidades más**. Las cifras de este período están aún 3.4% por debajo de las registradas en 2007.

Del total de ventas en Enero 2015, 68% se financiaron.

Participación en el total de unidades financiadas:

Enero de 2014

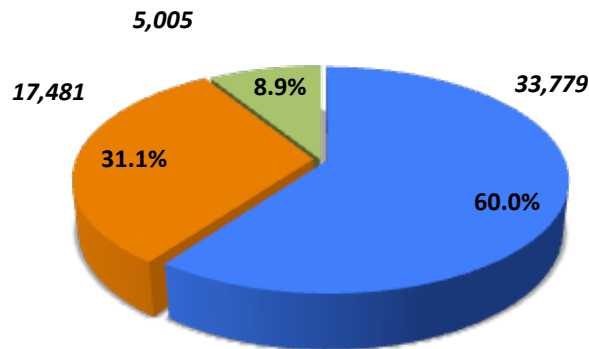

Enero de 2015

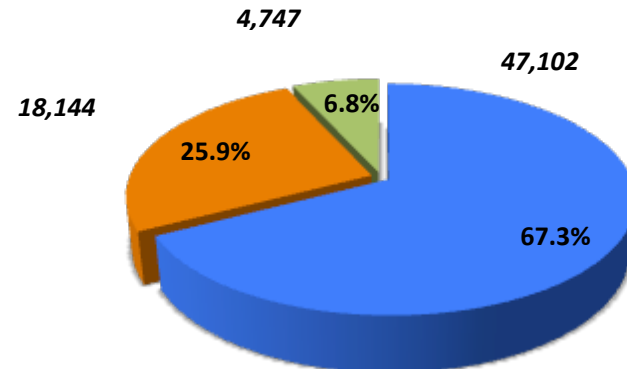

Financieras

Bancos

Autofinanciamientos

Fuente: AMDA con información de JATO Dynamics.

All rights reserved © JATO Dynamics 2015.

***Nota: Incluye información de la mayoría de las instituciones crediticias, por lo tanto es un indicador de tendencia.**

Asociación Mexicana de Distribuidores de Automotores



Comportamiento del financiamiento

✓ Durante enero de 2015 la colocación de crédito a la adquisición de automotores aumentó 24.4% respecto a similar mes de 2014. La primera tasa positiva del año.

Financiamiento automotriz 2005 a 2014

Unidades

| Mes/Año | 2005 | 2006 | 2007 | 2008 | 2009 | 2010 | 2011 | 2012 | 2013 | 2014 | 2015 |
|------------|--------|--------|--------|--------|--------|--------|--------|--------|--------|--------|--------|
| Enero | 71,461 | 69,797 | 72,456 | 69,885 | 43,217 | 31,649 | 41,049 | 45,507 | 52,125 | 56,265 | 69,993 |
| Febrero | 58,544 | 57,457 | 57,213 | 54,908 | 33,048 | 28,091 | 34,409 | 38,062 | 43,442 | 46,941 | |
| Marzo | 54,517 | 59,636 | 58,494 | 48,247 | 34,937 | 34,357 | 37,933 | 42,567 | 44,012 | 47,746 | |
| Abril | 51,314 | 49,373 | 50,812 | 52,620 | 31,339 | 27,272 | 31,571 | 37,378 | 46,520 | 45,108 | |
| Mayo | 49,913 | 52,657 | 53,404 | 51,776 | 27,364 | 27,682 | 33,217 | 41,832 | 48,947 | 49,847 | |
| Junio | 52,380 | 54,073 | 53,044 | 51,625 | 31,653 | 29,097 | 35,378 | 40,405 | 44,867 | 49,350 | |
| Julio | 54,476 | 53,199 | 55,540 | 54,103 | 32,453 | 30,730 | 35,022 | 39,917 | 51,139 | 57,448 | |
| Agosto | 59,135 | 60,712 | 60,907 | 48,893 | 30,518 | 35,005 | 40,120 | 43,824 | 51,291 | 63,391 | |
| Septiembre | 53,833 | 53,779 | 52,621 | 43,315 | 29,892 | 32,514 | 36,186 | 40,702 | 43,581 | 57,447 | |
| Octubre | 54,579 | 59,334 | 59,268 | 46,207 | 32,129 | 33,970 | 38,506 | 42,199 | 49,235 | 61,032 | |
| Noviembre | 59,019 | 59,684 | 55,866 | 36,226 | 30,076 | 35,359 | 40,744 | 46,829 | 54,294 | 65,424 | |
| Diciembre | 88,301 | 83,062 | 73,729 | 50,377 | 46,826 | 53,397 | 60,037 | 59,310 | 68,843 | 81,946 | |

Fuente: AMDA con información de JATO Dynamics.

Copyright © JATO Dynamics Limited 2015. All rights reserved.

***Nota: Incluye información de la mayoría de las instituciones crediticias, por lo tanto es un indicador de tendencia.**



Comportamiento del financiamiento*

Tasas de crecimiento

| Mes / Año | 2006 | 2007 | 2008 | 2009 | 2010 | 2011 | 2012 | 2013 | 2014 | 2015 |
|------------|-------|--------|--------|--------|--------|-------|-------|-------|-------|-------|
| Enero | -2.3% | 3.8% | -3.5% | -38.2% | -26.8% | 29.7% | 10.9% | 14.5% | 7.9% | 24.4% |
| Febrero | -1.9% | -0.4% | -4.0% | -39.8% | -15.0% | 22.5% | 10.6% | 14.1% | 8.1% | |
| Marzo | 9.4% | -1.9% | -17.5% | -27.6% | -1.7% | 10.4% | 12.2% | 3.4% | 8.5% | |
| Abril | -3.8% | 2.9% | 3.6% | -40.4% | -13.0% | 15.8% | 18.4% | 24.5% | -3.0% | |
| Mayo | 5.5% | 1.4% | -3.0% | -47.1% | 1.2% | 20.0% | 25.9% | 17.0% | 1.8% | |
| Junio | 3.2% | -1.9% | -2.7% | -38.7% | -8.1% | 21.6% | 14.2% | 11.0% | 10.0% | |
| Julio | -2.3% | 4.4% | -2.6% | -40.0% | -5.3% | 14.0% | 14.0% | 28.1% | 12.3% | |
| Agosto | 2.7% | 0.3% | -19.7% | -37.6% | 14.7% | 14.6% | 9.2% | 17.0% | 23.6% | |
| Septiembre | -0.1% | -2.2% | -17.7% | -31.0% | 8.8% | 11.3% | 12.5% | 7.1% | 31.8% | |
| Octubre | 8.7% | -0.1% | -22.0% | -30.5% | 5.7% | 13.4% | 9.6% | 16.7% | 24.0% | |
| Noviembre | 1.1% | -6.4% | -35.2% | -17.0% | 17.6% | 15.2% | 14.9% | 15.9% | 20.5% | |
| Diciembre | -5.9% | -11.2% | -31.7% | -7.0% | 14.0% | 12.4% | -1.2% | 16.1% | 19.0% | |
| Total | 0.7% | -1.3% | -13.5% | -33.7% | -1.1% | 16.3% | 11.7% | 15.4% | 14.0% | |

Nota: Tasas de crecimiento respecto al mismo mes del año inmediato anterior.

Tendencia mensual de tasas de crecimiento

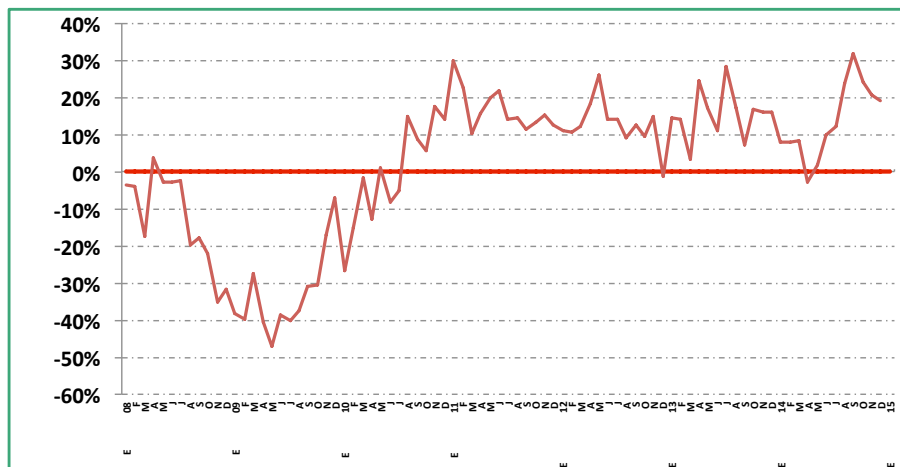

Fuente: AMDA con información de JATO Dynamics.

Copyright © JATO Dynamics Limited 2015. All rights reserved.

***Nota: Incluye información de la mayoría de las instituciones crediticias, por lo tanto es un indicador de tendencia.**



Financiamiento por tipo de institución*

Enero de 2014 y 2015

- ✓ Los bancos disminuyeron su participación en el financiamiento en 5.1 puntos porcentuales.
- ✓ Por su parte, las financieras aumentaron su participación en 7.3 puntos porcentuales.
- ✓ Las empresas de autofinanciamiento retrocedieron 2.1 puntos porcentuales.

Unidades

| Empresa | 2014 | 2015 |
|---------------------|---------------|---------------|
| Financieras | 33,779 | 47,102 |
| Bancos | 17,481 | 18,144 |
| Autofinanciamientos | 5,005 | 4,747 |
| Total | 56,265 | 69,993 |

Participación

| Empresa | 2014 | 2015 |
|---------------------|---------------|---------------|
| Financieras | 60.0% | 67.3% |
| Bancos | 31.1% | 25.9% |
| Autofinanciamientos | 8.9% | 6.8% |
| Total | 100.0% | 100.0% |

Fuente: AMDA con información de JATO Dynamics.

Copyright © JATO Dynamics Limited 2015. All rights reserved.

**Nota: Incluye información de la mayoría de las instituciones crediticias, por lo tanto es un indicador de tendencia.*



Top Ten del financiamiento automotriz

- ✓ A enero de 2015, las 10 instituciones financieras con mayor participación en el crédito automotriz representaron el 86% del total. En 2014 el indicador fue de 84 por ciento.
- ✓ En el grupo de las 10 instituciones líderes se mantiene la estructura conformada por tres bancos, cinco financieras y dos empresas de autofinanciamiento.

| Empresa | 2014 | | 2015 | | Variación 2015/2014 | |
|--|---------------|---------------|---------------|---------------|---------------------|--------------|
| | Unidades | % del Total | Unidades | % del Total | Absoluta | Relativa |
| NR Finance Mexico | 11,241 | 20.0% | 16,237 | 23.2% | 4,996 | 44.4% |
| GM Financial | 6,525 | 11.6% | 10,825 | 15.5% | 4,300 | 65.9% |
| BBVA Bancomer | 6,897 | 12.3% | 7,672 | 11.0% | 775 | 11.2% |
| Volkswagen Financial Services | 5,501 | 9.8% | 7,040 | 10.1% | 1,539 | 28.0% |
| CF Credit Services, S.A. DE C.V., SOFOM E.R. | 3,848 | 6.8% | 5,213 | 7.4% | 1,365 | 35.5% |
| Scotiabank Inverlat | 4,746 | 8.4% | 4,224 | 6.0% | -522 | -11.0% |
| Toyota Financial Services | 2,268 | 4.0% | 3,107 | 4.4% | 839 | 37.0% |
| Banorte | 3,356 | 6.0% | 2,834 | 4.0% | -522 | -15.6% |
| Autofinanciamiento Sicrea * | 1,674 | 3.0% | 1,785 | 2.6% | 111 | 6.6% |
| Autofinanciamiento Autofin * | 1,238 | 2.2% | 1,215 | 1.7% | -23 | -1.9% |
| Otros | 8,971 | 15.9% | 9,841 | 14.1% | 870 | 9.7% |
| Total | 56,265 | 100.0% | 69,993 | 100.0% | 13,728 | 24.4% |

Cifras enero de cada año. *Se refiere a adjudicaciones

Fuente: AMDA con información de JATO Dynamics.

Copyright © JATO Dynamics Limited 2015. All rights reserved.

****Nota: Incluye información de la mayoría de las instituciones crediticias, por lo tanto es un indicador de tendencia.**



Tendencia de los plazos

- ✓ En el mes de enero de 2015 los plazos de 36, 48 y 60 meses en el financiamiento automotriz representaron el 64.1% del total. En 2014 fue de 63.3 por ciento.

| Plazos | 2014* | | 2015* | | Variación 2015-2014 | |
|------------------------------------|---------------|---------------|---------------|---------------|---------------------|--------------|
| | Unidades | % del Total | Unidades | % del Total | Absoluta | Relativa |
| 3 | 205 | 0.4% | 92 | 0.1% | -113 | -55.1% |
| 6 | 79 | 0.1% | 22 | 0.0% | -57 | -72.2% |
| 12 | 1,772 | 3.1% | 1,967 | 2.8% | 195 | 11.0% |
| 18 | 1,116 | 2.0% | 1,247 | 1.8% | 131 | 11.7% |
| 24 | 5,614 | 10.0% | 8,099 | 11.6% | 2,485 | 44.3% |
| 30 | 1,044 | 1.9% | 313 | 0.4% | -731 | -70.0% |
| 36 | 9,569 | 17.0% | 10,624 | 15.2% | 1,055 | 11.0% |
| 42 | 42 | 0.1% | 66 | 0.1% | - | - |
| 48 | 13,837 | 24.6% | 18,593 | 26.6% | 4,756 | 34.4% |
| 54 | 38 | 0.1% | 129 | 0.2% | 91 | 239.5% |
| 60 | 12,197 | 21.7% | 15,646 | 22.4% | 3,449 | 28.3% |
| 72 | - | - | 4,752 | 6.8% | | |
| Otros | 5,747 | 10.2% | 3,696 | 5.3% | -2,051 | -35.7% |
| Otros (Autofinanciamiento)* | 5,005 | 8.9% | 4,747 | 6.8% | -258 | -5.2% |
| Total | 56,265 | 100.0% | 69,993 | 100.0% | 13,728 | 24.4% |

Fuente: Elaborado por AMDA con información de JATO Dynamics. *Cifras enero-diciembre.

Copyright © JATO Dynamics Limited 2015. All rights reserved.

*Cifras para 2014 acorde al reporte cierre 2014 de JATO Dynamics.



Colocación de créditos por tipo de institución

Financieras de marca

| Empresa | Enero | | Variación | | Participación en | |
|--|---------------|---------------|---------------|--------------|------------------|---------------|
| | 2014 | 2015 | Absoluta | Relativa | 2014 | 2015 |
| NR Finance México | 11,241 | 16,237 | 4,996 | 44.4% | 33.3% | 34.5% |
| GM Financial | 6,445 | 10,762 | 4,317 | 67.0% | 19.1% | 22.8% |
| GM Financial (Otras) | 80 | 63 | -17 | -21.3% | 0.2% | 0.1% |
| VW Credit | 5,501 | 7,040 | 1,539 | 28.0% | 16.3% | 14.9% |
| CF Credit Services, S.A. DE C.V., SOFOM E.R. | 2,833 | 4,062 | 1,229 | 43.4% | 8.4% | 8.6% |
| CF Credit Services, S.A. DE C.V., SOFOM E.R. (Otras) | 1,015 | 1,151 | 136 | 13.4% | 3.0% | 2.4% |
| Toyota Financial Services | 2,268 | 3,107 | 839 | 37.0% | 6.7% | 6.6% |
| Ford Credit | 2,636 | 1,937 | -699 | -26.5% | 7.8% | 4.1% |
| Seat Financial Services | 909 | 982 | 73 | 8.0% | 2.7% | 2.1% |
| Hyundai Finance | 0 | 788 | 788 | - | 0.0% | 1.7% |
| BMW Financial Services México | 283 | 361 | 78 | 27.6% | 0.8% | 0.8% |
| Audi Financial Services | 315 | 368 | 53 | 16.8% | 0.9% | 0.8% |
| Mini Financial Services Mexico | 253 | 244 | -9 | -3.6% | 0.7% | 0.5% |
| Peugeot Finance | 0 | 0 | 0 | - | 0.0% | 0.0% |
| Total | 33,779 | 47,102 | 13,323 | 39.4% | 100.0% | 100.0% |

Fuente: Elaborado por Amda con información de JATO Dynamics. Cifras enero.
Copyright © JATO Dynamics Limited 2015. All rights reserved.

NR Finance México, GM Financial, VW Credit, CF Credit Services y Toyota Financial Services financiaron el 90% del total de unidades en enero 2015, mientras que en 2014 fue de 87 por ciento.



Bancos

| Empresa | Enero | | Variación | | Participación en | |
|------------------------|---------------|---------------|------------|-------------|------------------|---------------|
| | 2014 | 2015 | Absoluta | Relativa | 2014 | 2015 |
| BBVA Bancomer | 6,897 | 7,672 | 775 | 11.2% | 39.5% | 42.3% |
| Scotiabank Inverlat | 4,746 | 4,224 | -522 | -11.0% | 27.1% | 23.3% |
| Banorte | 3,356 | 2,834 | -522 | -15.6% | 19.2% | 15.6% |
| BNP Paribas | 965 | 1,660 | 695 | 72.0% | 5.5% | 9.1% |
| Banregio | 988 | 994 | 6 | 0.6% | 5.7% | 5.5% |
| IN Credit | 275 | 432 | 157 | 57.1% | 1.6% | 2.4% |
| BAM (Mi Banco Autofin) | 201 | 290 | 89 | 44.3% | 1.1% | 1.6% |
| UNIFIN | 53 | 38 | -15 | -28.3% | 0.3% | 0.2% |
| Finanmadrid | 0 | 0 | 0 | - | 0.0% | 0.0% |
| Total | 17,481 | 18,144 | 663 | 3.8% | 100.0% | 100.0% |

Fuente: Elaborado por Amda con información de JATO Dynamics. Cifras enero.
Copyright © JATO Dynamics Limited 2015. All rights reserved.

Bancomer, Scotiabank y Banorte concentran el 81% de la colocación bancaria en enero 2015, mientras que en 2014 fue de 86 por ciento.

Empresas de autofinanciamiento

| Empresa | Enero | | Variación | | Participación en | |
|--------------------------|--------------|--------------|-------------|--------------|------------------|---------------|
| | 2014 | 2015 | Absoluta | Relativa | 2014 | 2015 |
| Sicrea - Nissan | 1,674 | 1,785 | 111 | 6.6% | 33.4% | 37.6% |
| Autofin | 1,238 | 1,215 | -23 | -1.9% | 24.7% | 25.6% |
| Afasa - VW | 638 | 587 | -51 | -8.0% | 12.7% | 12.4% |
| Conauto - Ford | 640 | 557 | -83 | -13.0% | 12.8% | 11.7% |
| Suauto - GM | 758 | 555 | -203 | -26.8% | 15.1% | 11.7% |
| Autofinanciamiento Honda | 57 | 48 | -9 | -15.8% | 1.1% | 1.0% |
| Total | 5,005 | 4,747 | -258 | -5.2% | 100.0% | 100.0% |

Fuente: Elaborado por Amda con información de JATO Dynamics. Cifras enero-diciembre.
Copyright © JATO Dynamics Limited 2015. All rights reserved.

Autofin, Sicrea de Nissan y Afasa de VW colocaron el 76% de los créditos de las empresas de autofinanciamiento en enero de 2015. En 2014 fue de 71 por ciento.



Financiamiento mensual de vehículos 2008 a 2015

Unidades

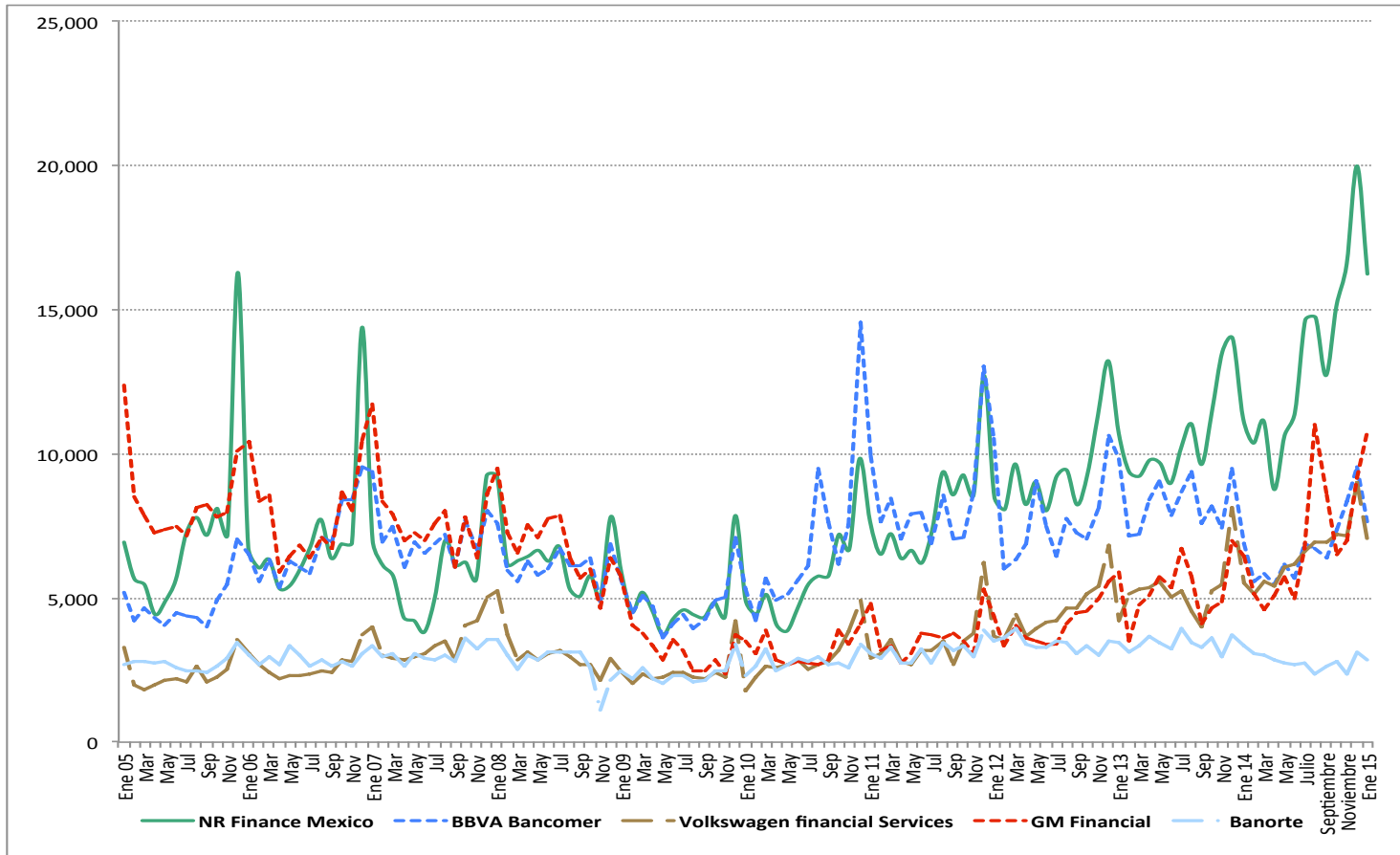

Fuente: Elaborado por Amda con información de JATO Dynamics.
Copyright © JATO Dynamics Limited 2015. All rights reserved.

Estas cinco empresas dominan el mercado con el 64% del total de financiamientos colocados durante el mes de enero de 2015.



Fuentes

Este reporte es realizado por la Asociación Mexicana de Distribuidores de Automotores AMDA A.C. con información de AMIA para el caso de comercialización y de colocaciones de JATO Dynamics al 26 de Febrero del 2015. All rights reserved © JATO Dynamics 2015.

JATO Dynamics Ltd.
T +52 55 5344 6738

Copyright © JATO Dynamics Limited 2015. All rights reserved.
Información proporcionada por JATO Dynamics del Reporte de Colocaciones de Crédito Automotriz actualizada al día 26 de Febrero de 2015.

Aunque JATO Dynamics ha realizado su mayor esfuerzo para asegurar que los datos sean completos y confiables existe el riesgo de que la información cambie entre el tiempo de actualización y el cierre de publicación, por lo tanto JATO Dynamics y AMDA no garantizan la información. Por favor tenga cuidado al utilizar la información.